



**VNiVERSiDAD
D SALAMANCA**

INFORME EGRESADOS AGREGADOS POR RAMAS

**ESTADÍSTICA SOBRE LOS ESTUDIANTES QUE HAN
TERMINADO ESTUDIOS UNIVERSITARIOS EN LA
UNIVERSIDAD DE SALAMANCA AÑO 2002**

- ❑ Elaborado por:
 - ❑ Unidad de Evaluación de la Calidad
 - ❑ Servicio de Orientación Universitario
- ❑ Destinatario:
 - ❑ Vicerrectorado de Planificación Estratégica y Calidad
 - ❑ Universidad de Salamanca
- ❑ Fecha de elaboración: febrero 2008

Referencia: INF1.1.4_ 2008 _ 000100

ÍNDICE

FICHA TÉCNICA	5
1. PERFIL SOCIODEMOGRÁFICO.....	6
1.1. Género	6
1.2. Edad.....	7
1.3. Lugar de nacimiento.....	7
2. PERFIL ACADÉMICO DE LA MUESTRA.....	7
2.1. Año de inicio de los estudios.....	7
2.2. Nota media durante los estudios.....	7
Figura 1. Nota media por ramas.....	8
2.3. Duración de los estudios / nota media obtenida en la carrera	8
3. SITUACIÓN LABORAL DE LOS EGRESADOS DURANTE LOS ESTUDIOS	9
3.1. Estudiantes con trabajo remunerado durante los estudios	9
Figura 2. Egresados que trabajaron durante los estudios por ramas.....	9
3.2. Trabajo durante los estudios.....	9
3.3. Duración de los estudios / trabajo remunerado durante los mismos.....	10
3.4. Estudiantes que durante los estudios estuvieron empleados en trabajos relacionados con ellos ..	10
4. SITUACIÓN LABORAL EN LA ACTUALIDAD.....	11
4.1. Estudiantes que trabajan en la actualidad	11
Figura 3. Egresados que trabajan en la actualidad.....	11
4.2. Nota media obtenida en la carrera / estudiantes que trabajan en la actualidad.....	11
4.3. Tiempo empleado en la búsqueda del empleo actual o en caso de no trabajar en la del último empleo	12
4.4. Nota obtenida en la carrera / tiempo empleado en encontrar el empleo actual o el último empleo	12
4.5. Egresados que han trabajado (lo hagan o no actualmente) según el tipo de empresa	13
4.6. Requisitos necesarios en el trabajo actual o en caso de no trabajar en el último empleo	13
Figura 4. Por rama, requisitos necesarios para el trabajo actual	13
4.7. Salario mensual / requisitos necesarios para el desempeño del empleo actual o en caso de no trabajar en el último empleo.....	14
4.8. Relación laboral de los egresados en el empleo actual o en caso de no trabajar en el último empleo	15
Figura 5. Por rama, relación laboral de los egresados en el trabajo actual y en caso de no trabajar en el último empleo.....	16
4.9. Duración del contrato en el empleo actual o en caso de no trabajar en el último empleo	17
4.10. Tipo de jornada en el trabajo actual o en caso de no trabajar en el último empleo	17
4.11. Salario mensual / lugar donde trabaja en la actualidad o en caso de no trabajar en el último empleo	17
4.12. Egresados que trabajan en la Comunidad Autónoma por provincias	19

Figura 6. Por rama, egresados con empleo actual dentro fuera de la CCAA	19
Figura 7. Por rama, egresados con empleo actual dentro fuera de la CCAA	19
5. EGRESADOS EN SITUACIÓN DE PARO.....	20
5.1. Actualmente ¿estas buscando empleo?	20
5.2. Cuanto tiempo hace que buscas empleo	20
Figura 8. Para egresados en situación de paro, por ramas, tiempo de búsqueda de empleo	20
6. COMPETENCIAS	21
6.1. Competencias genéricas según nivel adquirido en los estudios y necesario para el trabajo.....	21
Figura 9. Competencias genéricas Adquiridas y Necesarias Rama Ciencias.....	21
Figura 10. Competencias genéricas Adquiridas y Necesarias Rama Artes y Humanidades	21
Figura 11. Competencias genéricas Adquiridas y Necesarias Rama Ciencias de la Salud.....	22
Figura 12. Competencias genéricas Adquiridas y Necesarias Rama Ciencias Sociales y Jurídicas	22
Figura 13. Competencias genéricas Adquiridas y Necesarias Rama Ingeniería y Arquitectura	22
7. FORMACIÓN UNIVERSITARIA: MOTIVACIÓN Y SATISFACCIÓN	23
7.1. Si tuvieras que empezar de nuevo ¿estudiarías una carrera universitaria?	23
7.2. Estudiarías en la Universidad de Salamanca.....	23
7.3. A la finalización de los estudios han seguido estudiando	23
7.4. Lo has hecho o lo estas haciendo en la Universidad e Salamanca	23
7.5. Valora en términos generales la formación recibida en la USAL	24
Figura 14. Nivel de satisfacción general por ramas	24

FICHA TÉCNICA

Para dar continuación al Proyecto Reflex (The Flexible Professional in de Knowledge Society) financiado por la Unión Europea, cuyo objetivo era conocer la integración profesional de los egresados universitarios en el curso 1999/2000, la Universidad de Salamanca ha decidido continuar con este tipo de estudios analizando la situación de los egresados en el año 2002.

Por el sistema de encuesta telefónica y con el soporte de una herramienta informática desarrollada por el Centro de Proceso de Datos (CPD), la Unidad de Evaluación de la Calidad aplicó en los meses de septiembre y octubre de 2007 un cuestionario destinado a recabar información sobre la situación laboral de los egresados y la importancia de las competencias adquiridas en la Universidad para su trabajo. Los resultados agregados del proyecto se exponen a continuación.

Tamaño de la muestra por rama

TITULACIÓN	EGR	RESP	TASA RESPUES
Ciencias	341	175	51,32%
Artes y Humanidades	801	345	43,07%
Ciencias de la Salud	293	189	64,51%
Ciencias Sociales y Jurídicas	2.185	854	39,08%
Ingeniería y Arquitectura	593	247	41,65%
Total	4.213	1.810	42,96%

Tamaño de la muestra por titulaciones

TITULACIÓN	EGR	RESP	TASA RESPUES
Arquitectura Técnica	25	15	60,00%
Biblioteconomía y Documentación	116	41	35,34%
Ciencias de la Seguridad	8	3	37,50%
Comunicación Audiovisual	48	17	35,42%
Diplomado en Enfermería	163	58	35,58%
Diplomado en Turismo	41	17	41,46%
Diplomatura CC Empresariales	348	113	32,47%
Diplomatura en Educación Social	64	27	42,19%
Diplomatura en Estadística	31	10	32,26%
Diplomatura en Gestión y admón. P.	26	10	38,46%
Diplomatura en Relaciones Laborales	160	54	33,75%
Diplomatura en Trabajo Social	152	52	34,21%
Filología Inglesa	75	29	38,67%
Filología Italiana	7	1	14,29%
Filología Portuguesa	3	1	33,33%
Fisioterapia	47	20	42,55%
I.T. Agrícola, Esp. Explotaciones A.	74	26	35,14%
Ingeniería T. Industrial en Electricidad	27	9	33,33%
Ingeniería Técnica Industrial Electricidad	57	23	40,35%
Ingeniería Técnica Industrial Mecánica	81	28	34,57%
Ingeniería Técnica Textil	15	8	53,33%
Ingeniero en Informática	13	6	46,15%
Ingeniero Industrial	27	15	55,56%
Ingeniero Materiales (2º ciclo)	9	5	55,56%
Ingeniero Químico	56	22	39,29%
Ingeniero Superior Geodesia y Cartografía	16	7	43,75%
Ingeniero T. en Topografía	47	18	38,30%
Ingeniero T. Minas, sondeos y prospecc. mineras	5	2	40,00%
Ingeniero T. Obras Públicas-Construcc. Civiles	50	22	44,00%
Ingeniero T. Obras Públicas-Hidrología	26	8	30,77%
Ingeniero Técnico Agrícola	19	7	36,84%
Ingeniero Técnico en Informática de S.	69	29	42,03%

TITULACIÓN	EGR	RESP	TASA RESPUES
Licenciado Bellas Artes	130	43	33,08%
Licenciado en Administración y Dirección de E.	151	50	33,11%
Licenciado en Biología	121	46	38,02%
Licenciado en Bioquímica	66	24	36,36%
Licenciado en CC. Política y de la admón.	12	7	58,33%
Licenciado en Derecho	295	93	31,53%
Licenciado en Economía	83	31	37,35%
Licenciado en Farmacia	189	66	34,92%
Licenciado en Filología Alemana	30	13	43,33%
Licenciado en Filología Árabe	9	3	33,33%
Licenciado en Filología Clásica	9	4	44,44%
Licenciado en Filología Francesa	13	4	30,77%
Licenciado en Filología Hebrea	2	2	100,00%
Licenciado en Filología Hispánica	104	44	42,31%
Licenciado en Filología Románica	3	1	33,33%
Licenciado en Filosofía	29	14	48,28%
Licenciado en Filosofía y Ciencias de la Educación	13	4	30,77%
Licenciado en Física	32	11	34,38%
Licenciado en Geografía	14	7	50,00%
Licenciado en Geología	32	10	31,25%
Licenciado en Historia y CC de la Música	46	20	43,48%
Licenciado en Humanidades	43	18	41,86%
Licenciado en Matemáticas (Plan 93)	22	10	45,45%
Licenciado en Medicina	148	46	31,08%
Licenciado en Pedagogía	96	37	38,54%
Licenciado en Psicología	188	84	44,68%
Licenciado en Psicopedagogía	54	19	35,19%
Licenciado en Química	96	32	33,33%
Licenciado en Sociología	65	24	36,92%
Licenciado en Traducción e Interpretación	60	24	40,00%
Licenciado Historia del Arte	119	58	48,74%
Licenciatura Ciencias Ambientales	71	33	46,48%
Licenciatura en Documentación (2º ciclo)	41	18	43,90%
Licenciatura en Historia	63	26	41,27%
Maestro Audición y Lenguaje	13	4	30,77%
Maestro Educación Especial	40	21	52,50%
Maestro Educación Física	67	31	46,27%
Maestro Educación Musical	12	6	50,00%
Maestro Educación Primaria	159	53	33,33%
Maestro Especialidad Educación Infantil	168	69	41,07%
Maestro Lengua Extranjera	37	13	35,14%
TOTALES	4.850	2.309	47,61%

1. PERFIL SOCIODEMOGRÁFICO

1.1. Género

Total de egresados encuestados	% Mujeres		% Hombres	
	Número	% porcentaje	Número	% porcentaje
Ciencias	114	65,14	61	34,86
Artes y Humanidades	244	70,72	101	29,28
Ciencias de la Salud	150	79,37	39	20,63
Ciencias Sociales y Jurídicas	607	71,08	247	28,92
Ingeniería y Arquitectura	82	33,20	165	66,80
Total	1.197	66,1	613	33,9

1.2. Edad

Distribución por edad	% 29 años o menos		% Entre 29 y 35 años		% Entre 36 y 50 años		% Más de 51 años	
	Número	%	Número	%	Número	%	Número	%
Ciencias	68	38,86	98	56,00	9	5,14	0	0,00
Artes y Humanidades	148	42,90	176	51,01	19	5,51	2	0,58
Ciencias de la Salud	83	43,92	86	45,50	20	10,58	0	0,00
Ciencias Sociales y Jurídicas	398	46,60	395	46,25	59	6,91	2	0,23
Ingeniería y Arquitectura	59	23,89	167	67,61	20	8,10	1	0,40
Total	756	41,8	922	50,9	127	7,0	5	0,3

1.3. Lugar de nacimiento

Lugar de nacimiento	Castilla y León		Otras Comunidades		Sin determinar	
	Número	%	Número	%	Número	%
Ciencias	134	76,57	40	22,86	1	0,57
Artes y Humanidades	221	64,06	124	35,94	0	0,00
Ciencias de la Salud	135	71,43	54	28,57	0	0,00
Ciencias Sociales y Jurídicas	708	82,90	146	17,10	0	0,00
Ingeniería y Arquitectura	181	73,28	66	26,72	0	0,00
Total	1.379	76,2	430	23,8	1	0,1

2. PERFIL ACADÉMICO DE LA MUESTRA

2.1. Año de inicio de los estudios

	Antes de 1996		1996		1997		1998		1999		2000		2001	
	Número	%	Número	%	Número	%	Número	%	Número	%	Número	%	Número	%
Ciencias	40	22,86	19	10,86	48	27,43	30	17,14	15	8,57	20	11,43	3	1,71
Artes y Humanidades	29	8,41	46	13,33	114	33,04	99	28,70	24	6,96	32	9,28	1	0,29
Ciencias de la Salud	31	16,40	48	25,40	34	17,99	10	5,29	65	34,39	0	0,00	1	0,53
Ciencias Sociales y Jurídicas	94	11,01	78	9,13	206	24,12	179	20,96	239	27,99	51	5,97	7	0,82
Ingeniería y Arquitectura	73	29,55	34	13,77	47	19,03	46	18,62	29	11,74	17	6,88	1	0,40
Total	267	14,8	225	12,4	449	24,8	364	20,1	372	20,6	120	6,6	13	0,7

2.2. Nota media durante los estudios

	Aprobado		Notable		Sobresaliente		No contesta	
	Número	%	Número	%	Número	%	Número	%
Ciencias	139	79,43	34	19,43	2	1,14	0	0
Artes y Humanidades	246	71,30	92	26,67	7	2,03	0	0
Ciencias de la Salud	111	58,73	73	38,62	5	2,65	0	0
Ciencias Sociales y Jurídicas	722	84,54	127	14,87	5	0,59	0	0
Ingeniería y Arquitectura	228	92,31	19	7,69	0	0,00	0	0
Total	1.446	79,9	345	19,1	19	1,0	0	0,0

Figura 1. Nota media por ramas

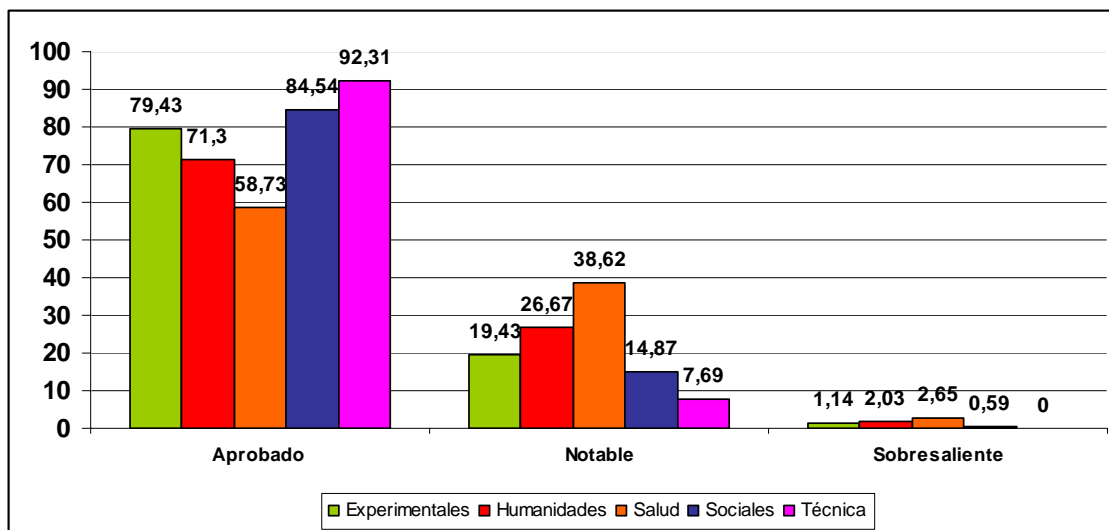

2.3. Duración de los estudios / nota media obtenida en la carrera

	Antes de 1996	1996	1997	1998	1999	2000	2001
Aprobado	139	246	111	722	228	139	246
Ciencias	34	18	34	20	15	15	3
Artes y Humanidades	27	39	87	57	20	16	0
Ciencias de la Salud	31	35	17	8	20	0	0
Ciencias Sociales y Jurídicas	93	77	178	167	170	30	7
Ingeniería y Arquitectura	73	34	44	41	24	11	1
Notable	34	92	73	127	19	34	92
Ciencias	6	1	12	10	0	5	0
Artes y Humanidades	1	7	25	39	4	15	1
Ciencias de la Salud	0	13	16	2	41	0	1
Ciencias Sociales y Jurídicas	1	1	24	12	68	21	0
Ingeniería y Arquitectura	0	0	3	5	5	6	0
Sobresaliente	2	7	5	5	0	2	7
Ciencias	0	0	2	0	0	0	0
Artes y Humanidades	1	0	2	3	0	1	0
Ciencias de la Salud	0	0	1	0	4	0	0
Ciencias Sociales y Jurídicas	0	0	4	0	1	0	0
Ingeniería y Arquitectura	0	0	0	0	0	0	0
Total	297	225	449	364	372	120	13

3. SITUACIÓN LABORAL DE LOS EGRESADOS DURANTE LOS ESTUDIOS

3.1. Estudiantes con trabajo remunerado durante los estudios

Núm. / porcentaje	Ciencias		Artes y Humanidades		Ciencias de la Salud		Ciencias Sociales y Jurídicas		Ingeniería y Arquitectura	
	N	%	N	%	N	%	N	%	N	%
Si estuvo trabajando	44	25,14	100	28,99	40	21,16	247	28,92	104	42,11
No, estudiante a TC o con trabajos intermitentes	131	74,86	245	71,01	149	78,84	607	71,08	143	57,89
TOTAL	175	100,0	345	100,0	189	100,0	854	100,0	247	100,0

Figura 2. Egresados que trabajaron durante los estudios por ramas

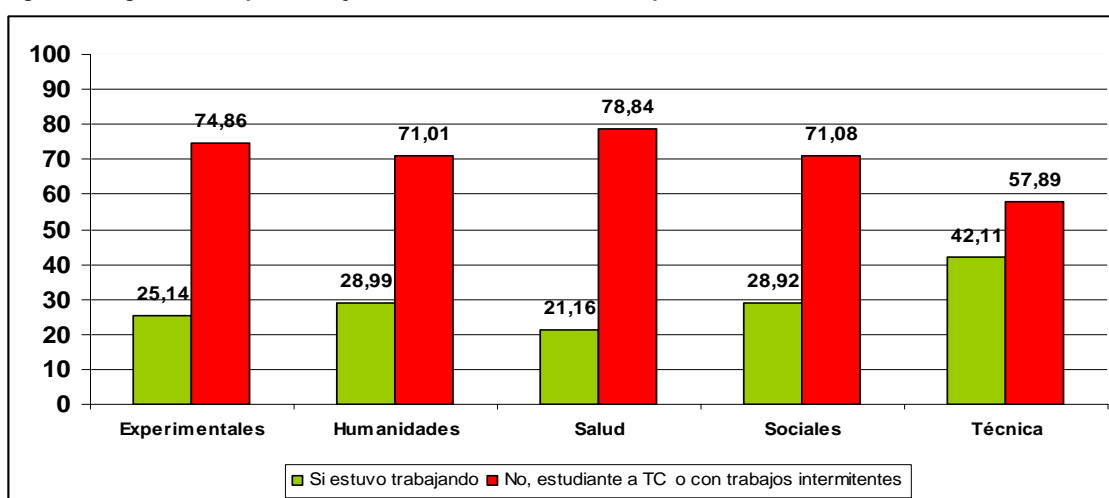

3.2. Trabajo durante los estudios

Núm. / porcentaje	Ciencias		Artes y Humanidades		Ciencias de la Salud		Ciencias Sociales y Jurídicas		Ingeniería y Arquitectura	
	N	%	N	%	N	%	N	%	N	%
Tiempo parcial	27	61,36	66	66	23	57,5	141	57,09	55	52,88
Tiempo completo	15	34,09	32	32	15	37,5	98	39,68	49	47,12
No contestan	2	4,55	2	2	2	5	8	3,24	0	0
TOTAL	44	100,0	100	100,0	40	100,0	247	100,01	104	100,0

3.3. Duración de los estudios / trabajo remunerado durante los mismos

	Antes de 1996	1996	1997	1998	1999	2000	2001	TOT
No, estudiante a tiempo completo								
Ciencias	24	14	39	25	12	15	2	131
Artes y Humanidades	21	28	82	79	18	17	0	245
Ciencias de la Salud	27	41	30	8	42	0	1	149
Ciencias Sociales y Jurídicas	64	56	169	122	160	31	5	607
Ingeniería y Arquitectura	43	16	27	29	16	12	0	143
Sí								
Ciencias	16	5	9	5	3	5	1	44
Artes y Humanidades	8	18	32	20	6	14	1	99
Ciencias de la Salud	4	7	4	2	23	0	0	40
Ciencias Sociales y Jurídicas	26	22	37	57	79	20	2	243
Ingeniería y Arquitectura	30	18	20	17	13	5	1	104
No contestan								
Ciencias	1	0	1	0	0	0	0	2
Artes y Humanidades	1	0	1	0	2	0	0	4
Ciencias de la Salud	0	0	0	0	0	0	0	0
Ciencias Sociales y Jurídicas	0	1	1	0	1	0	1	4
Ingeniería y Arquitectura	0	0	0	1	0	0	0	1
Total								

3.4. Estudiantes que durante los estudios estuvieron empleados en trabajos relacionados con ellos

Núm. / porcentaje	Ciencias		Artes y Humanidades		Ciencias de la Salud		Ciencias Sociales y Jurídicas		Ingeniería y Arquitectura	
	N	%	N	%	N	%	N	%	N	%
SI	18	40,91	48	48	23	57,5	107	43,32	76	73,08
No	22	50	50	50	15	37,5	131	53,04	27	25,96
No contestan	4	9,09	2	2	2	5	9	3,64	1	0,96
TOTAL	44	100,0	100	100,0	40	100,0	247	100,0	104	100,0

4. SITUACIÓN LABORAL EN LA ACTUALIDAD

4.1. Estudiantes que trabajan en la actualidad

Núm. / porcentaje	Ciencias		Artes y Humanidades		Ciencias de la Salud		Ciencias Sociales y Jurídicas		Ingeniería y Arquitectura	
	N	%	N	%	N	%	N	%	N	%
SI	146	83,43	290	84,06	182	96,3	708	82,9	223	90,28
No	27	15,43	51	14,78	7	3,7	142	16,63	23	9,31
No contestan	2	1,14	4	1,16	0	0	4	0,47	1	0,4
TOTAL	175	100,0	345	100,0	189	100,0	854	100,0	247	100,0

Figura 3. Egresados que trabajan en la actualidad

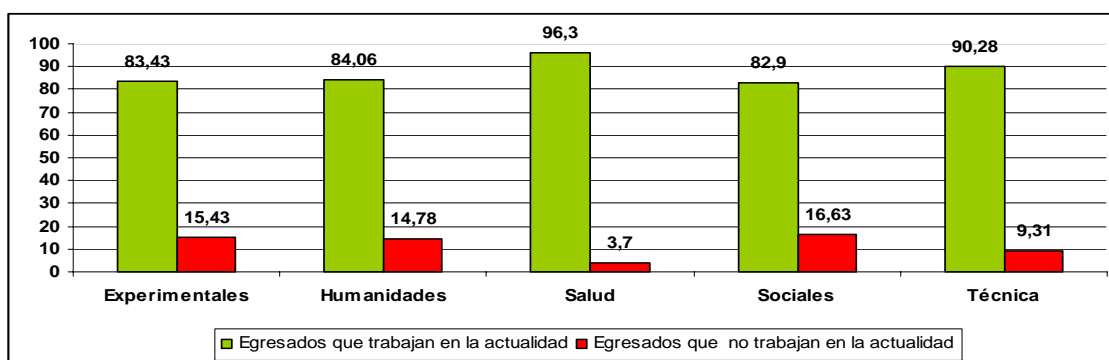

4.2. Nota media obtenida en la carrera / estudiantes que trabajan en la actualidad

	Aprobado		Notable		Sobresaliente		Total	
	Nun	%	Nun	%	Nun	%	Nun	%
Sí trabaja en la actualidad								
Ciencias	111	76,03	33	22,60	2	1,37	146	83,43
Artes y Humanidades	203	70,00	81	27,93	6	2,07	290	84,06
Ciencias de la Salud	104	57,14	73	40,11	5	2,75	182	96,30
Ciencias Sociales y Jurídicas	609	85,90	95	13,40	5	0,71	709	83,02
Ingeniería y Arquitectura	208	93,27	15	6,73	0	0,00	223	90,28
No trabaja en la actualidad								
Ciencias	26	96,30	1	3,70	0	0,00	27	15,43
Artes y Humanidades	39	76,47	11	21,57	1	1,96	51	14,78
Ciencias de la Salud	7	100,00	0	0,00	0	0,00	7	3,70
Ciencias Sociales y Jurídicas	109	76,76	33	23,24	0	0,00	142	16,63
Ingeniería y Arquitectura	19	82,61	4	17,39	0	0,00	23	9,31
No contestan								
Ciencias	2	100,00	0	0,00	0	0,00	2	1,14
Artes y Humanidades	4	100,00	0	0,00	0	0,00	4	1,16
Ciencias de la Salud	0	0	0	0	0	0	0	0,00
Ciencias Sociales y Jurídicas	4	100,00	0	0,00	0	0,00	4	0,47
Ingeniería y Arquitectura	1	100,00	0	0,00	0	0,00	1	0,40
Total								
Ciencias	139	79,43	34	19,43	2	1,14	175	100,00
Artes y Humanidades	246	71,30	92	26,67	7	2,03	345	100,00
Ciencias de la Salud	111	58,73	73	38,62	5	2,65	189	100,00
Ciencias Sociales y Jurídicas	722	84,54	127	14,87	5	0,59	854	100,00
Ingeniería y Arquitectura	228	92,31	19	7,69	0	0,00	247	100,00

4.3. Tiempo empleado en la búsqueda del empleo actual o en caso de no trabajar en la del último empleo

Núm. / porcentaje	Ciencias		Artes y Humanidades		Ciencias de la Salud		Ciencias Sociales y Jurídicas		Ingeniería y Arquitectura	
	N	%	N	%	N	%	N	%	N	%
Menos de 6 meses	87	49,71	166	48,12	138	73,02	390	45,67	188	76,11
Entre 6 m y 1 año	32	18,29	62	17,97	27	14,29	167	19,56	24	9,72
Entre 1 y 2 años	29	16,57	58	16,81	15	7,94	138	16,16	12	4,86
Más de 2 años	8	4,57	16	4,64	1	0,53	36	4,22	5	2,02
Más de 3 años	11	6,29	18	5,22	3	1,59	37	4,33	6	2,43
No contestan	8	4,57	25	7,25	5	2,65	86	10,07	12	4,86
TOTAL	175	100,0	345	100,0	189	100,0	854	100,0	247	100,0

4.4. Nota obtenida en la carrera / tiempo empleado en encontrar el empleo actual o el último empleo

	Aprobado	Notable	Sobresaliente	Total
Menos de seis meses				
Ciencias	64	22	1	87
Artes y Humanidades	116	46	4	166
Ciencias de la Salud	79	55	4	138
Ciencias Sociales y Jurídicas	332	53	5	390
Ingeniería y Arquitectura	176	12	0	188
Entre 6 meses y 1 año				
Ciencias	46	2	0	32
Artes y Humanidades	18	14	2	62
Ciencias de la Salud	143	8	1	27
Ciencias Sociales y Jurídicas	20	23	1	167
Ingeniería y Arquitectura	30	4	0	24
Entre 1 y 2 años				
Ciencias	25	4	0	29
Artes y Humanidades	40	18	0	58
Ciencias de la Salud	8	7	0	15
Ciencias Sociales y Jurídicas	121	15	2	138
Ingeniería y Arquitectura	11	1	0	12
Más de 2 años				
Ciencias	6	2	0	8
Artes y Humanidades	11	5	0	16
Ciencias de la Salud	0	1	0	1
Ciencias Sociales y Jurídicas	24	12	0	36
Ingeniería y Arquitectura	5	0	0	5
Más de 3 años				
Ciencias	7	3	1	11
Artes y Humanidades	13	4	1	18
Ciencias de la Salud	3	0	0	3
Ciencias Sociales y Jurídicas	30	6	1	37
Ingeniería y Arquitectura	5	1	0	6
No contestan				
Ciencias	7	1	0	8
Artes y Humanidades	20	5	0	25
Ciencias de la Salud	3	2	0	5
Ciencias Sociales y Jurídicas	66	20	0	86
Ingeniería y Arquitectura	11	1	0	12

4.5. Egresados que han trabajado (lo hagan o no actualmente) según el tipo de empresa

Núm. / porcentaje	Ciencias		Artes y Humanidades		Ciencias de la Salud		Ciencias Sociales y Jurídicas		Ingeniería y Arquitectura	
	N	%	N	%	N	%	N	%	N	%
Autónomo	3	1,71	10	2,9	3	1,59	12	1,41	6	2,43
Administración o empresa pública	70	40	152	44,06	114	60,32	336	39,53	48	19,43
Empresa familiar	4	2,29	1	0,29	4	2,12	12	1,41	4	1,62
Empresa privada	95	54,29	177	51,3	61	32,28	481	56,59	182	73,68
Empresa propia	3	1,71	5	1,45	7	3,7	13	1,53	7	2,83
TOTAL	175	100,0	345	100,0	189	100,0	854	100,0	247	100,0

4.6. Requisitos necesarios en el trabajo actual o en caso de no trabajar en el último empleo

Núm. / porcentaje	Ciencias		Artes y Humanidades		Ciencias de la Salud		Ciencias Sociales y Jurídicas		Ingeniería y Arquitectura	
	N	%	N	%	N	%	N	%	N	%
Tu titulación específica	99	56,57	181	52,46	174	92,06	429	50,23	165	66,8
Sólo ser titulado universitario	32	18,29	43	12,46	8	4,23	142	16,63	45	18,22
No se requiere titulación universitaria	35	20	93	26,96	3	1,59	190	22,25	25	10,12
No contestan	9	5,14	28	8,12	4	2,12	93	10,89	12	4,86
TOTAL	175	100,0	345	100,0	189	100,0	854	100,0	247	100,0

Figura 4. Por rama, requisitos necesarios para el trabajo actual

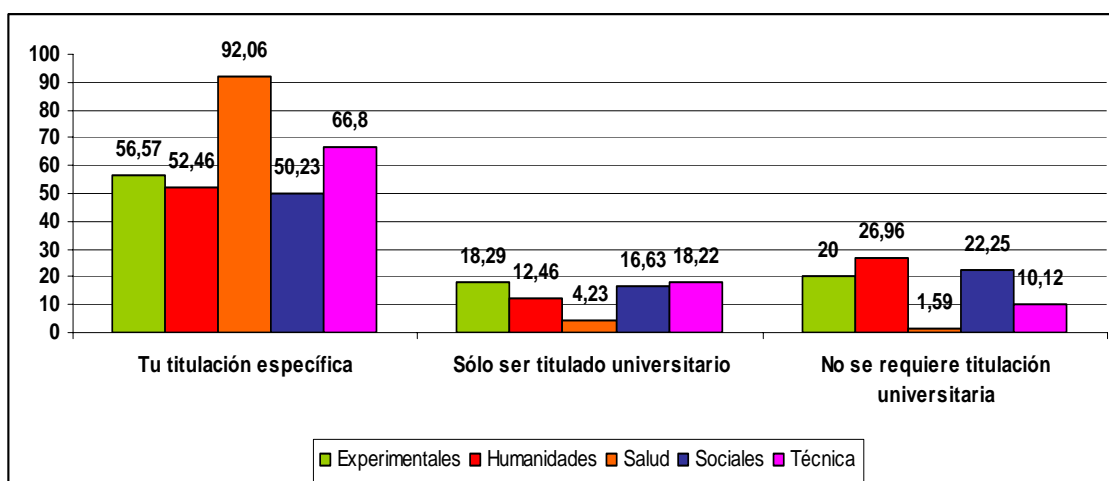

4.7. Salario mensual / requisitos necesarios para el desempeño del empleo actual o en caso de no trabajar en el último empleo

	No se requeriría Tit. universitaria	Sólo ser titulado universitario	Tu titulación específica	N C	Total	%
Menos de 800 €						
Ciencias	10	2	2	0	14	8,86
Artes y Humanidades	20	3	16	0	39	13,73
Ciencias de la Salud	0	0	5	0	5	2,86
Ciencias Sociales y Jurídicas	48	16	32	1	97	12,81
Ingeniería y Arquitectura	3	1	5	0	9	3,95
Entre 800 y 1000 €						
Ciencias	13	1	16	0	30	18,99
Artes y Humanidades	32	8	30	0	70	24,65
Ciencias de la Salud	0	1	11	0	12	6,86
Ciencias Sociales y Jurídicas	64	29	69	1	163	21,53
Ingeniería y Arquitectura	3	2	5	0	10	4,39
Entre 1001 y 1200						
Ciencias	4	6	25	0	35	22,15
Artes y Humanidades	10	6	21	2	39	13,73
Ciencias de la Salud	0	1	20	0	21	12,00
Ciencias Sociales y Jurídicas	39	34	98	1	172	22,72
Ingeniería y Arquitectura	6	2	17	0	25	10,96
Entre 1201 y 1400						
Ciencias	1	10	21	0	32	20,25
Artes y Humanidades	9	8	22	0	39	13,73
Ciencias de la Salud	1	1	21	1	24	13,71
Ciencias Sociales y Jurídicas	20	24	72	2	118	15,59
Ingeniería y Arquitectura	5	8	20	0	33	14,47
Entre 1401 y 1600						
Ciencias	1	4	12	0	17	10,76
Artes y Humanidades	0	5	26	0	31	10,92
Ciencias de la Salud	0	0	23	0	23	13,14
Ciencias Sociales y Jurídicas	7	15	51	0	73	9,64
Ingeniería y Arquitectura	1	12	32	0	45	19,74
Entre 1601 y 1800						
Ciencias	1	2	6	0	9	5,70
Artes y Humanidades	0	4	25	0	29	10,21
Ciencias de la Salud	0	2	16	0	18	10,29
Ciencias Sociales y Jurídicas	7	9	41	0	57	7,53
Ingeniería y Arquitectura	1	10	22	0	33	14,47
Entre 1801 y 2000						
Ciencias	0	2	7	0	9	5,70
Artes y Humanidades	1	2	16	1	20	7,04
Ciencias de la Salud	0	0	18	0	18	10,29
Ciencias Sociales y Jurídicas	1	6	29	1	37	4,89
Ingeniería y Arquitectura	3	2	31	1	37	16,23

	No se requería Tit. universitaria	Sólo ser titulado universitario	Tu titulación específica	N C	Total	%
Entre 2001 y 2500						
Ciencias	0	5	4	0	9	5,70
Artes y Humanidades	1	3	5	0	9	3,17
Ciencias de la Salud	0	2	19	0	21	12,00
Ciencias Sociales y Jurídicas	4	4	13	0	21	2,77
Ingeniería y Arquitectura	0	3	16	1	20	8,77
Más de 2500€						
Ciencias	1	0	1	0	2	1,27
Artes y Humanidades	2	0	3	0	5	1,76
Ciencias de la Salud	0	0	31	0	31	17,71
Ciencias Sociales y Jurídicas	1	2	13	0	16	2,11
Ingeniería y Arquitectura	0	5	9	0	14	6,14
No contestan						
Ciencias	1	0	0	17	18	11,39
Artes y Humanidades	3	0	0	61	64	22,54
Ciencias de la Salud	2	0	0	14	16	9,14
Ciencias Sociales y Jurídicas	3	0	0	97	100	13,21
Ingeniería y Arquitectura	2	0	0	19	21	9,21
Total						
Ciencias	32	32	94	0	158	100,00
Artes y Humanidades	78	39	164	3	284	100,00
Ciencias de la Salud	3	7	164	1	175	100,00
Ciencias Sociales y Jurídicas	194	139	418	6	757	100,00
Ingeniería y Arquitectura	24	45	157	2	228	100,00

* Incluye los egresados que han trabajado (lo hagan o no actualmente). El Porcentaje se calcula sobre el total de los que dicen haber trabajado y contestan el ítem

4.8. Relación laboral de los egresados en el empleo actual o en caso de no trabajar en el último empleo

	Ciencias		Artes y Humanidades		Ciencias de la Salud		Ciencias Sociales y Jurídicas		Ingeniería y Arquitectura	
Núm. / porcentaje	N	%	N	%	N	%	N	%	N	%
Autónomo	6	3,43	16	4,64	21	11,11	37	4,33	16	6,48
Becario	12	6,86	12	3,48	5	2,65	9	1,05	3	1,21
Contrato fijo	70	40	121	35,07	54	28,57	355	41,57	150	60,73
Contrato temporal en prácticas	7	4	10	2,9	16	8,47	19	2,22	3	1,21
Contrato temporal por obra o servicio	57	32,57	85	24,64	51	26,98	204	23,89	44	17,81
Fijo por oposición en la administración	5	2,86	46	13,33	6	3,17	83	9,72	13	5,26
Interino en la administración	8	4,57	26	7,54	33	17,46	55	6,44	6	2,43
Sin contrato	0	0	3	0,87	0	0	3	0,35	1	0,4
No contestan	10	5,71	26	7,54	3	1,59	89	10,42	11	4,45
TOTAL	175	100,0	345	100,0	189	100,0	854	100,0	247	100,0

Figura 5. Por rama, relación laboral de los egresados en el trabajo actual y en caso de no trabajar en el último empleo

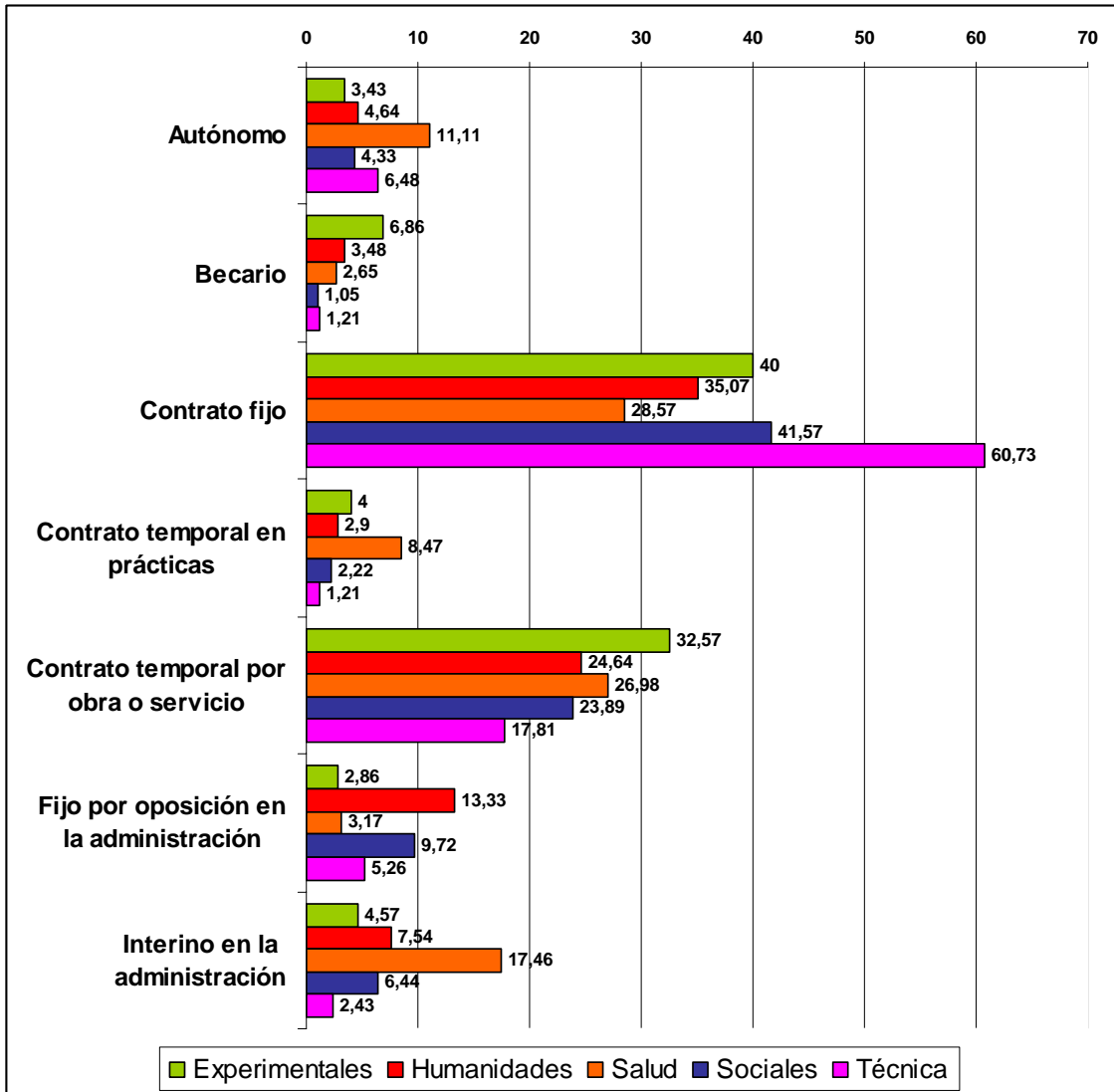

4.9. Duración del contrato en el empleo actual o en caso de no trabajar en el último empleo

Núm. / porcentaje	Ciencias		Artes y Humanidades		Ciencias de la Salud		Ciencias Sociales y Jurídicas		Ingeniería y Arquitectura	
	N	%	N	%	N	%	N	%	N	%
Autoempleo	4	2,29	11	3,19	12	6,35	21	2,46	10	4,05
Menos de 6 meses	17	9,71	32	9,28	35	18,52	81	9,48	10	4,05
Entre 6 meses y 1 año	20	11,43	52	15,07	17	8,99	89	10,42	13	5,26
Entre 1 y 3 años	40	22,86	27	7,83	21	11,11	59	6,91	26	10,53
Indefinido	84	48	183	53,04	95	50,26	489	57,26	173	70,04
Sin contrato	0	0	5	1,45	5	2,65	12	1,41	3	1,21
No contestan	10	5,71	35	10,14	4	2,12	103	12,06	12	4,86
TOTAL	175	100,0	345	100,0	189	100,0	854	100,0	247	100,0

4.10. Tipo de jornada en el trabajo actual o en caso de no trabajar en el último empleo

Núm. / porcentaje	Ciencias		Artes y Humanidades		Ciencias de la Salud		Ciencias Sociales y Jurídicas		Ingeniería y Arquitectura	
	N	%	N	%	N	%	N	%	N	%
Jornada completa	142	81,14	246	71,3	157	83,07	628	73,54	227	91,9
Media Jornada	19	10,86	50	14,49	16	8,47	99	11,59	5	2,02
Fin de semana	0	0	0	0	3	1,59	3	0,35	0	0
Otra	4	2,29	23	6,67	8	4,23	34	3,98	4	1,62
No contestan	10	5,71	26	7,54	5	2,65	90	10,54	11	4,45
TOTAL	175	100,0	345	100,0	189	100,0	854	100,0	247	100,0

4.11. Salario mensual / lugar donde trabaja en la actualidad o en caso de no trabajar en el último empleo

	Castilla y León	Otras comunidades	Europa	Resto del mundo	No determina	Total	%
Menos de 800 €							
Ciencias	7	6	0	0	1	14	8,00
Artes y Humanidades	19	17	1	0	2	39	11,30
Ciencias de la Salud	2	1	0	0	2	5	2,65
Ciencias Sociales y Jurídicas	88	9	0	0	0	97	11,36
Ingeniería y Arquitectura	7	1	0	0	1	9	3,64
Entre 800 y 1000 €							
Ciencias	20	8	0	0	2	30	17,14
Artes y Humanidades	36	31	0	0	3	70	20,29
Ciencias de la Salud	3	5	0	0	4	12	6,35
Ciencias Sociales y Jurídicas	119	40	0	1	3	163	19,09
Ingeniería y Arquitectura	7	2	0	0	1	10	4,05
Entre 1001 y 1200							
Ciencias	18	13	0	0	4	35	20,00
Artes y Humanidades	15	21	0	0	3	39	11,30
Ciencias de la Salud	10	8	0	0	3	21	11,11
Ciencias Sociales y Jurídicas	104	57	2	1	8	172	20,14
Ingeniería y Arquitectura	14	10	0	0	1	25	10,12

	Castilla y León	Otras comunidades	Europa	Resto del mundo	No determina	Total	%
Entre 1201 y 1400							
Ciencias	10	17	0	0	5	32	18,29
Artes y Humanidades	10	23	2	1	3	39	11,30
Ciencias de la Salud	13	5	0	0	6	24	12,70
Ciencias Sociales y Jurídicas	58	53	1	0	6	118	13,82
Ingeniería y Arquitectura	16	14	0	0	3	33	13,36
Entre 1401 y 1600							
Ciencias	8	7	0	0	2	17	9,71
Artes y Humanidades	11	17	1	0	2	31	8,99
Ciencias de la Salud	10	12	0	0	1	23	12,17
Ciencias Sociales y Jurídicas	32	39	0	0	2	73	8,55
Ingeniería y Arquitectura	21	21	0	0	3	45	18,22
Entre 1601 y 1800							
Ciencias	4	3	0	1	1	9	5,14
Artes y Humanidades	11	17	0	1	0	29	8,41
Ciencias de la Salud	9	7	0	0	2	18	9,52
Ciencias Sociales y Jurídicas	21	36	0	0	0	57	6,67
Ingeniería y Arquitectura	16	17	0	0	0	33	13,36
Entre 1801 y 2000							
Ciencias	3	5	0	0	1	9	5,14
Artes y Humanidades	7	13	0	0	0	20	5,80
Ciencias de la Salud	12	5	0	0	1	18	9,52
Ciencias Sociales y Jurídicas	14	23	0	0	0	37	4,33
Ingeniería y Arquitectura	14	21	0	0	2	37	14,98
Entre 2001 y 2500							
Ciencias	0	7	1	0	1	9	5,14
Artes y Humanidades	1	8	0	0	0	9	2,61
Ciencias de la Salud	7	12	0	0	2	21	11,11
Ciencias Sociales y Jurídicas	7	12	0	0	2	21	2,46
Ingeniería y Arquitectura	7	11	0	0	2	20	8,10
Más de 2500€							
Ciencias	0	0	0	0	2	2	1,14
Artes y Humanidades	1	4	0	0	0	5	1,45
Ciencias de la Salud	11	13	3	0	4	31	16,40
Ciencias Sociales y Jurídicas	7	9	0	0	0	16	1,87
Ingeniería y Arquitectura	5	8	0	0	1	14	5,67
No determina							
Ciencias	1	0	0	0	17	18	10,29
Artes y Humanidades	3	0	0	0	61	64	18,55
Ciencias de la Salud	2	0	0	0	14	16	8,47
Ciencias Sociales y Jurídicas	3	0	0	0	97	100	11,71
Ingeniería y Arquitectura	2	0	0	0	19	21	8,50
Total							
Ciencias	71	66	1	1	36	175	100,00
Artes y Humanidades	114	151	4	2	74	345	100,00
Ciencias de la Salud	79	68	3	0	39	189	100,00
Ciencias Sociales y Jurídicas	453	278	3	2	118	854	100,00
Ingeniería y Arquitectura	109	105	0	0	33	247	100,00

* Incluye los egresados que han trabajado (lo hagan o no actualmente). El Porcentaje se calcula sobre el total de los que dicen haber trabajado y contestan el ítem

4.12. Egresados que trabajan en la Comunidad Autónoma por provincias

Núm. / porcentaje	Ciencias		Artes y Humanidades		Ciencias de la Salud		Ciencias Sociales y Jurídicas		Ingeniería y Arquitectura	
	N	%	N	%	N	%	N	%	N	%
Salamanca	44	25,14	69	20	34	17,99	220	25,76	58	23,48
Ávila	5	2,86	16	4,64	7	3,7	74	8,67	10	4,05
Burgos	2	1,14	5	1,45	4	2,12	18	2,11	2	0,81
León	0	0	0	0	0	0	0	0	0	0
Palencia	2	1,14	4	1,16	4	2,12	6	0,7	4	1,62
Soria	3	1,71	3	0,87	0	0	7	0,82	1	0,4
Segovia	1	0,57	4	1,16	2	1,06	8	0,94	3	1,21
Valladolid	12	6,86	7	2,03	14	7,41	36	4,22	20	8,1
Zamora	6	3,43	19	5,51	12	6,35	71	8,31	15	6,07
Fuera de C y L*	100	57,14	218	63,18	112	59,26	414	48,47	134	54,25
TOTAL	175	100,0	345	100,0	189	100,0	854	100,0	247	100,0

*Egresados que no han trabajado o trabajaron fuera de Castilla y León

Figura 6. Por rama, egresados con empleo actual dentro fuera de la CCAA



Figura 7. Por rama, egresados con empleo actual dentro fuera de la CCAA



5. EGRESADOS EN SITUACIÓN DE PARO

5.1. Actualmente ¿estas buscando empleo?

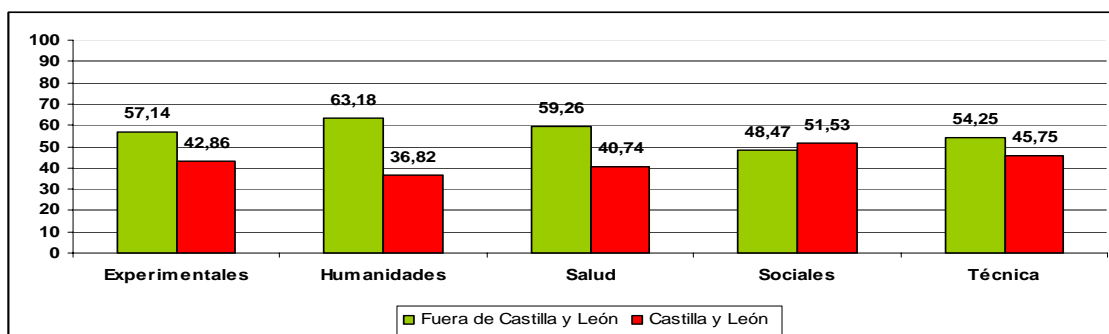
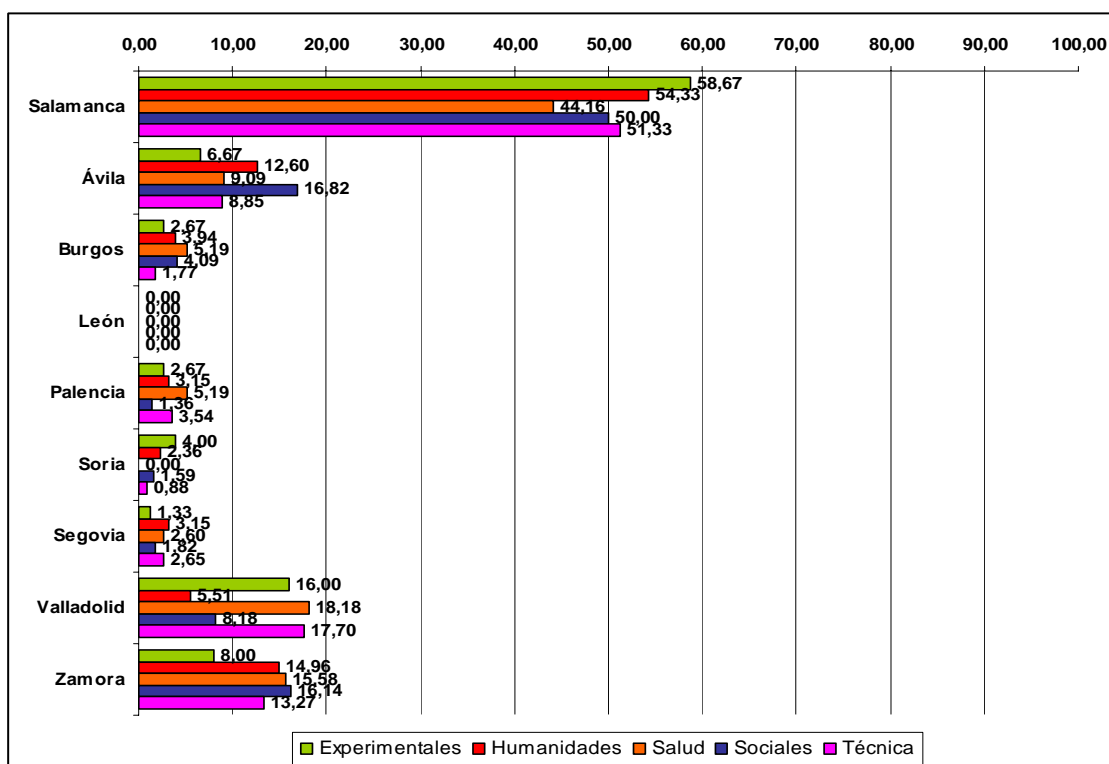
Núm. / porcentaje	Ciencias		Artes y Humanidades		Ciencias de la Salud		Ciencias Sociales y Jurídicas		Ingeniería y Arquitectura	
	N	%	N	%	N	%	N	%	N	%
No busca	8	50,0	18	46,2	1	20,0	56	48,7	5	35,7
Sí	8	50,0	21	53,9	4	80,0	59	51,3	9	64,3
No procede (trabajan)	159	90,9	306	88,7	184	97,4	739	86,5	233	94,3
TOTAL	175	-	345	-	189	-	854	-	247	-

Porcentaje para los egresados en situación de paro se calculado excluyendo los que trabajan. El porcentaje de los que no procede se ha calculado respecto del total

5.2. Cuanto tiempo hace que buscas empleo

Núm. / porcentaje	Ciencias		Artes y Humanidades		Ciencias de la Salud		Ciencias Sociales y Jurídicas		Ingeniería y Arquitectura	
	N	%	N	%	N	%	N	%	N	%
Menos de 6 meses	2	25,0	14	66,7	2	50,0	39	66,1	6	66,7
Entre 6 m y 1 año	5	62,5	1	4,8	0	0,0	7	11,9	2	22,2
Entre 1 y 2 años	0	0,0	1	4,8	1	25,0	2	3,4	0	0,0
Entre 2 y 3 años	0	0,0	2	9,5	0	0,0	2	3,4	1	11,1
Más de 3 años	1	12,5	3	14,3	1	25,0	9	15,3	0	0,0
No buscan empleo o trabajan	167	95,4	324	93,9	185	97,9	795	93,1	238	96,4
TOTAL	175	-	345	-	189	-	854	-	247	-

Porcentaje para los egresados en situación de paro se calculado excluyendo los que trabajan. El porcentaje de los que no procede se ha calculado respecto del total

Figura 8. Para egresados en situación de paro, por ramas, tiempo de búsqueda de empleo

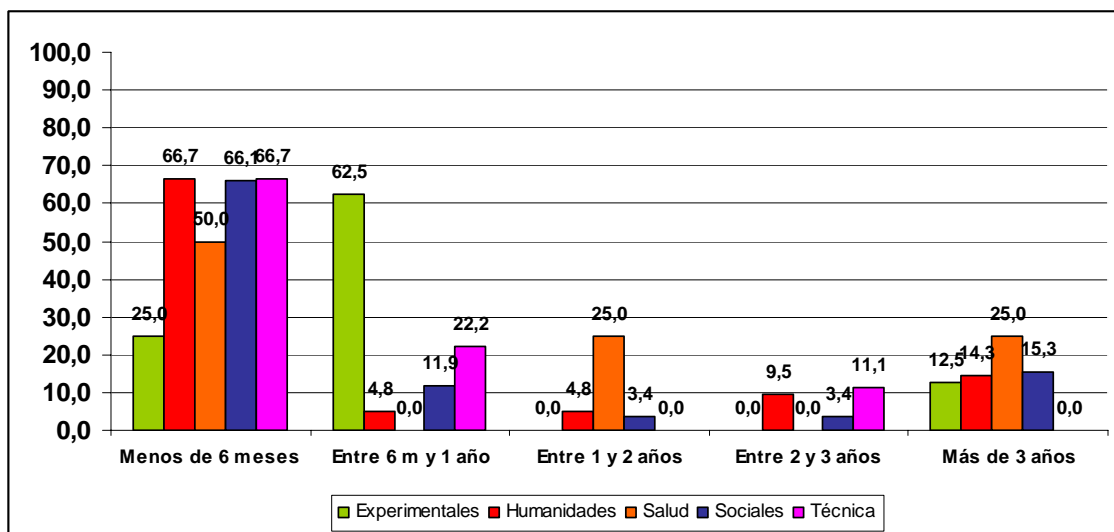

6. COMPETENCIAS

6.1. Competencias genéricas según nivel adquirido en los estudios y necesario para el trabajo

(Escala: 1 nada adquirido/necesario – 5 todo adquirido /necesario)

Media adquirido / Media Necesario	Ciencias		Artes y Humanidades		Ciencias de la Salud		Ciencias Sociales y Jurídicas		Ingeniería y Arquitectura	
	AD	NC	AD	NC	AD	NC	AD	NC	AD	NC
Dominio de tu área o disciplina	3,33	3,79	3,58	3,5	3,66	3,66	3,23	3,58	3,34	3,8
Adquirir nuevos conocimientos	3,44	3,12	3,16	3,23	3,37	3,23	3,26	3,25	3,42	3,19
Rendir bajo presión	3,34	2,71	3,23	2,84	3,57	3,11	3,61	3,06	3,43	2,9
Coordinar actividades	2,71	3,18	2,45	3,08	2,35	2,99	2,72	3,13	3,31	3,38
Trabajar en equipo	2,62	2,91	3,24	3,4	2,51	2,68	3,08	3,24	2,99	3,11
Movilizar las capacidades de otros	1,72	3,83	3,06	4,07	1,69	4,36	1,96	3,94	1,82	3,95
Utilizar herramientas informáticas	4	4,1	4	3,97	4,17	4,23	4,04	4,03	4,21	4,22
Encontrar nuevas ideas	3,65	3,94	3,88	3,87	3,89	4,27	3,9	4,02	3,98	4,07
Presentar productos en público	3,39	3,94	3,65	3,49	3,75	3,49	3,58	3,78	3,77	3,84
Redactar informes o documentos	3,85	3,51	3,77	3,63	3,94	3,35	3,83	3,41	4,12	3,59
<i>Hablar y escribir idiomas</i>	3,65	2,71	3,74	3,54	3,65	2,51	3,77	2,51	3,88	2,42

Figura 9. Competencias genéricas Adquiridas y Necesarias Rama Ciencias



Figura 10. Competencias genéricas Adquiridas y Necesarias Rama Artes y Humanidades



Figura 11. Competencias genéricas Adquiridas y Necesarias Rama Ciencias de la Salud

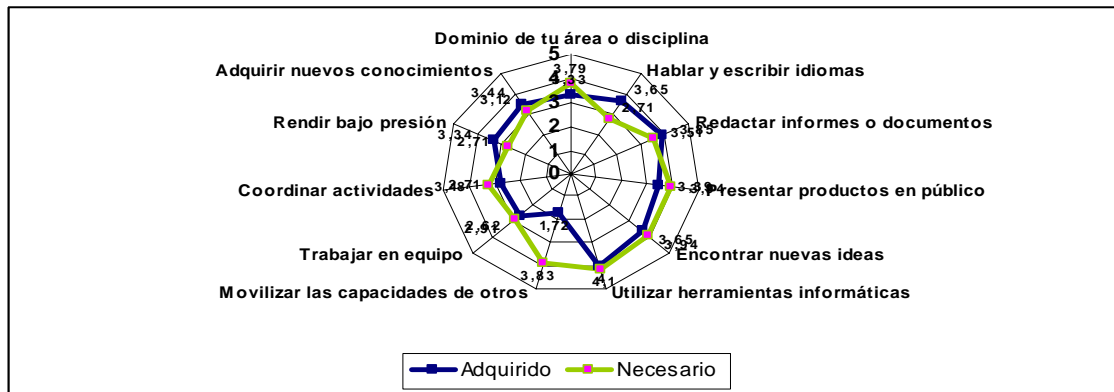

Figura 12. Competencias genéricas Adquiridas y Necesarias Rama Ciencias Sociales y Jurídicas



Figura 13. Competencias genéricas Adquiridas y Necesarias Rama Ingeniería y Arquitectura

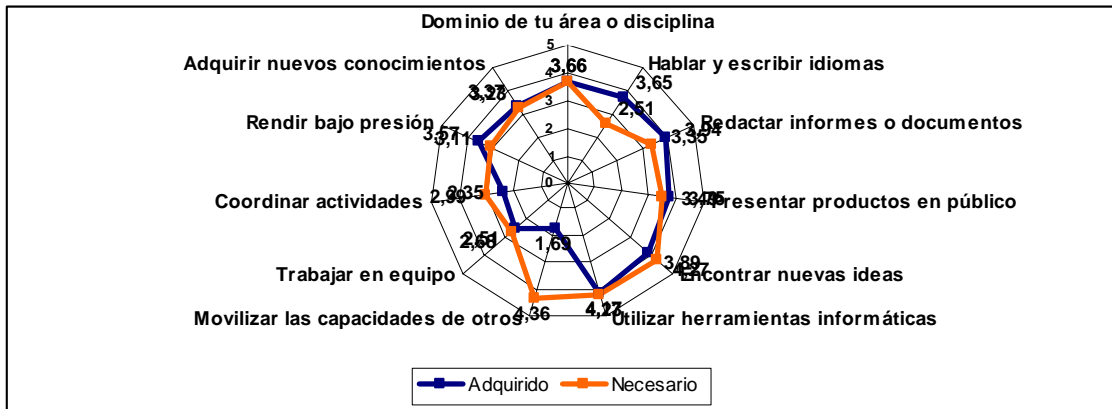

7. FORMACIÓN UNIVERSITARIA: MOTIVACIÓN Y SATISFACCIÓN

7.1. Si tuvieras que empezar de nuevo ¿estudiarías una carrera universitaria?

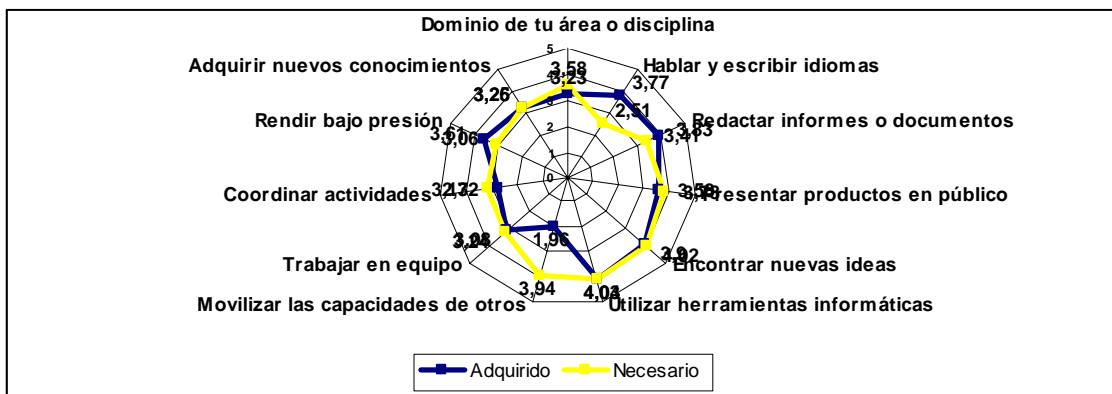
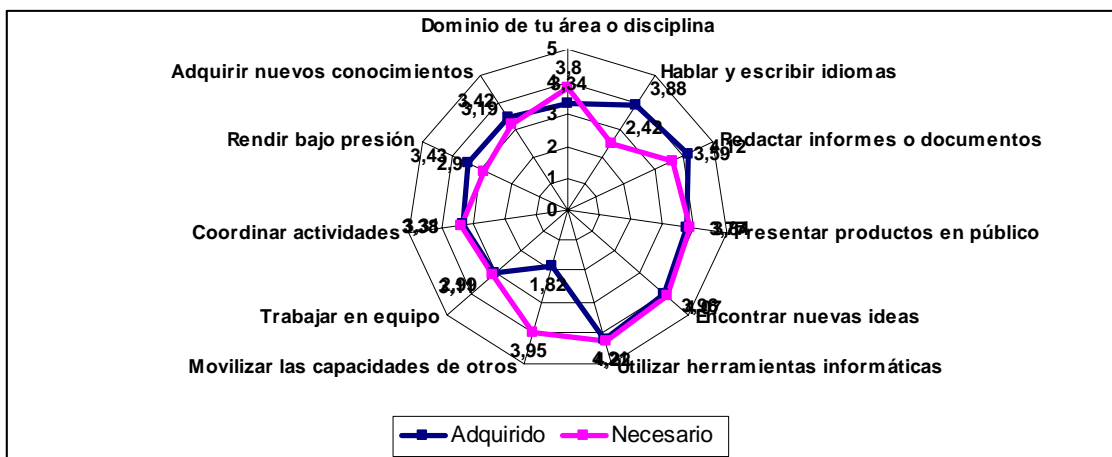
Núm. / porcentaje	Ciencias		Artes y Humanidades		Ciencias de la Salud		Ciencias Sociales y Jurídicas		Ingeniería y Arquitectura	
	N	%	N	%	N	%	N	%	N	%
Si	89	50,9	202	58,6	153	81,0	519	60,8	158	64,0
No	68	38,9	106	30,7	29	15,3	231	27,1	74	30,0
No contestan	18	10,3	37	10,7	7	3,7	104	12,2	15	6,1
TOTAL	175	100,0	345	100,0	189	100,0	854	100,0	247	100,0

7.2. Estudiarías en la Universidad de Salamanca

Núm. / porcentaje	Ciencias		Artes y Humanidades		Ciencias de la Salud		Ciencias Sociales y Jurídicas		Ingeniería y Arquitectura	
	N	%	N	%	N	%	N	%	N	%
Si	137	78,29	292	84,64	169	89,42	744	87,12	207	83,81
No	30	17,14	44	12,75	16	8,47	81	9,48	33	13,36
No contestan	8	4,57	9	2,61	4	2,12	29	3,4	7	2,83
TOTAL	175	100,0	345	100,0	189	100,0	854	100,0	247	100,0

7.3. A la finalización de los estudios han seguido estudiando

Núm. / porcentaje	Ciencias		Artes y Humanidades		Ciencias de la Salud		Ciencias Sociales y Jurídicas		Ingeniería y Arquitectura	
	N	%	N	%	N	%	N	%	N	%
No	25	14,3	46	13,3	23	12,2	140	16,4	73	29,6
Posgrado o un máster	38	21,7	38	11,0	31	16,4	118	13,8	41	16,6
Cursos especializados	30	17,1	60	17,4	56	29,6	196	23,0	49	19,8
Licenciatura	15	8,6	30	8,7	17	9,0	114	13,3	41	16,6
Doctorado	30	17,1	112	32,5	29	15,3	199	23,3	21	8,5
Otros	30	17,1	9	2,6	29	15,3	41	4,8	21	8,5
No contestan	7	4,0	50	14,5	4	2,1	46	5,4	1	0,4
TOTAL	175	100,0	345	100,0	189	100,0	854	100,0	247	100,0

7.4. Lo has hecho o lo estas haciendo en la Universidad e Salamanca

Núm. / porcentaje	Ciencias		Artes y Humanidades		Ciencias de la Salud		Ciencias Sociales y Jurídicas		Ingeniería y Arquitectura	
	N	%	N	%	N	%	N	%	N	%
Si	42	28,0	91	30,4	38	22,9	182	25,5	54	31,0
No	108	72,0	208	69,6	128	77,1	532	74,5	120	69,0
No contestan	25	14,3	46	13,3	23	12,2	140	16,4	73	29,6
TOTAL	175		345		189		854		247	

Porcentaje para los que siguen estudios en la Universidad de Salamanca calculado sobre el número de egresados que siguen estudios.
 Porcentaje de los que no contestan sobre el total

7.5. Valora en términos generales la formación recibida en la USAL

Núm. / porcentaje	Ciencias		Artes y Humanidades		Ciencias de la Salud		Ciencias Sociales y Jurídicas		Ingeniería y Arquitectura	
	N	%	N	%	N	%	N	%	N	%
Muy insatisfecho	2	1,14	3	0,87	0	0	12	1,41	3	1,21
Insatisfecho	16	9,14	29	8,41	7	3,7	60	7,03	18	7,29
Ni satisfecho ni insatisfecho	51	29,14	121	35,07	50	26,46	294	34,43	107	43,32
Satisfecho	89	50,86	147	42,61	99	52,38	371	43,44	98	39,68
Muy satisfecho	15	8,57	41	11,88	28	14,81	101	11,83	17	6,88
No contestan	2	1,14	4	1,16	5	2,65	16	1,87	4	1,62
TOTAL	175	100,0	345	100,0	189	100,0	854	100,0	247	100,0

Figura 14. Nivel de satisfacción general por ramas

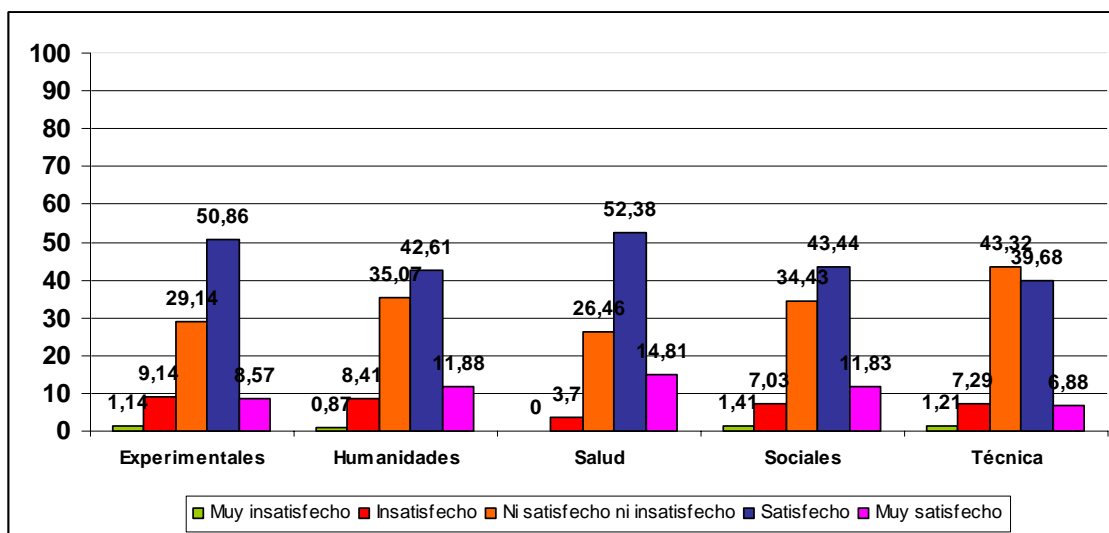

INDICE DE FIGURAS

Figura 1. Nota media por ramas	8
Figura 2. Egresados que trabajaron durante los estudios por ramas.....	9
Figura 3. Egresados que trabajan en la actualidad.....	11
Figura 4. Por rama, requisitos necesarios para el trabajo actual	13
Figura 5. Por rama, relación laboral de los egresados en el trabajo actual y en caso de no trabajar en el último empleo.....	16
Figura 6. Por rama, egresados con empleo actual dentro fuera de la CCAA.....	19
Figura 7. Por rama, egresados con empleo actual dentro fuera de la CCAA.....	19
Figura 8. Para egresados en situación de paro, por ramas, tiempo de búsqueda de empleo	20
Figura 9. Competencias genéricas Adquiridas y Necesarias Rama Ciencias	21
Figura 10. Competencias genéricas Adquiridas y Necesarias Rama Artes y Humanidades	21
Figura 11. Competencias genéricas Adquiridas y Necesarias Rama Ciencias de la Salud	22
Figura 12. Competencias genéricas Adquiridas y Necesarias Rama Ciencias Sociales y Jurídicas	22
Figura 13. Competencias genéricas Adquiridas y Necesarias Rama Ingeniería y Arquitectura...	22
Figura 14. Nivel de satisfacción general por ramas	24